

Vous voulez vous engager comme **bénévole** dans l'alpha ?

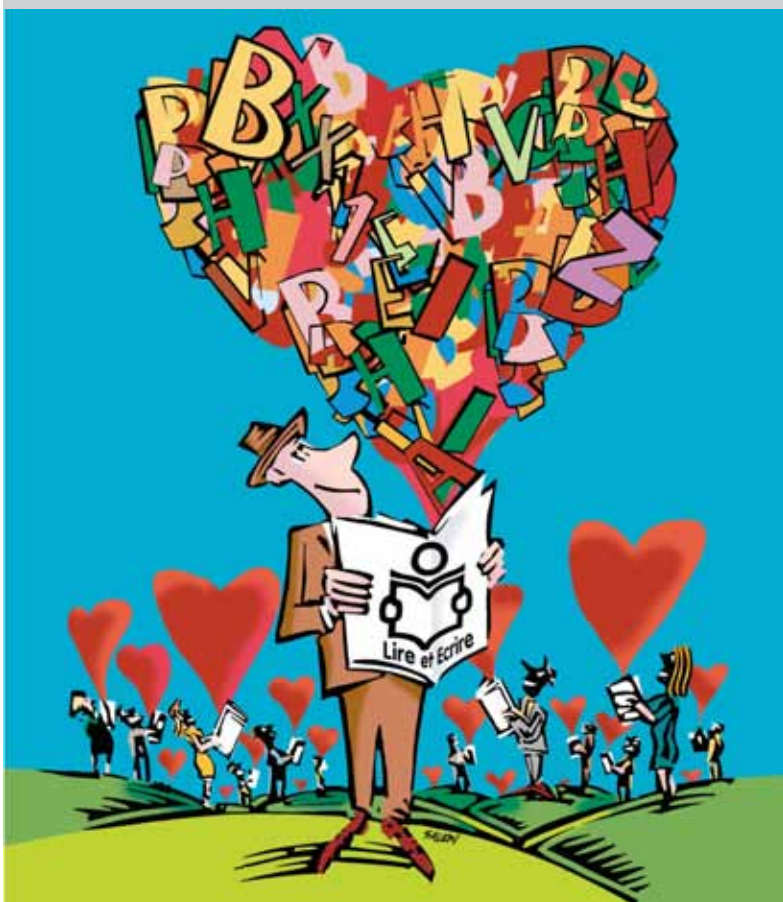

Ce livret rassemble des propositions d'engagement de bénévoles issues d'associations d'alphabétisation et de Français langue étrangère de la région de Bruxelles-Capitale.

Principalement centrées sur l'animation de cours, certaines demandes concernent également l'animation de tables de conversation, l'accueil du public ou l'aide au secrétariat.

Les annonces sont classées par ordre alphabétique des noms d'association.

Nous espérons que vous y trouverez votre bonheur !

A Bruxelles, c'est possible !

Association ASE Anneessens

Adresse Rue de Soignies 26-30 à Bruxelles

Activité Alphabétisation / Français langue étrangère

Engagement

Période

Conditions

Contact **Mohamed CHABOU**

ASE Anneessens asbl
Rue de Soignies 26-30 à Bruxelles

Tél : 02 513 65 95
info@aseformations.be

Association **Avenir**

Adresse Rue du Moulin 150 à Saint-Josse

Activité Alphabétisation / Français Langue Étrangère

Engagement Selon disponibilité

Période Du lundi au vendredi en matinée, hors congés scolaires

Conditions

Contact **Mourfik WACILA**

Avenir asbl
Rue du Moulin 150 à Saint-Josse

Tél : 0486 21 72 95
avenir_asbl@hotmail.com

Association **Bouillon de Cultures (Maison de quartier)**

Adresse Rue Philomène 41 à Schaerbeek

Activité Alphabétisation

Engagement De 6 à 7 heures par semaine

Période Du lundi au vendredi, de septembre à juin

Conditions Repas chaud et boisson offerts au restaurant de la maison de quartier Sésam lors des jours de prestation.
Défraiement des frais de transports.

Contact **Samantha RENS**

Bouillon de Cultures asbl
Rue Philomène 41 à Schaerbeek

Tél : 02 210 94 25
projets@bouillondecultures.be

Association	CATI (Centre d'alphabétisation pour travailleurs immigrés)
Adresse	Rue Philomène 39 à Schaerbeek
Activité	Alphabétisation / Français langue étrangère
Engagement	2 heures par semaine le mardi ou le jeudi de 19h00 à 21h00
Période	Engagement immédiat puis de septembre à juin
Conditions	
Contact	Yvonne BAILLOT CATI asbl Rue Camille Coquilhat 35 à Etterbeek Tél : 02 231 10 17 GSM : 0476 54 88 62 yb@econotec.be

Association **Centre Social du Béguinage**

Adresse Rue du Béguinage 3 à Bruxelles

Activité Alphabétisation / Français langue étrangère

Engagement Minimum 3 heures par semaine, maximum 9 heures

Période De septembre à juin

Conditions Réunions pédagogiques et supervision interactive pour joindre plaisir et pratique.

Contact **Zineb HAMIDI**

Centre Social du Béguinage asbl
Rue du Béguinage 3 à Bruxelles

Tél : 02 219 12 51

zineb.fle.csb@gmail.com

Association **CFEP - Centre féminin d'éducation permanente**

Adresse Rue du Méridien 10 à Saint-Josse

Activité NTIC (Nouvelles Technologies de l'Information et de la Communication) et Français langue étrangère

Engagement Selon disponibilité

Période De septembre à juin

Conditions

Contact **Hayat BELFAQIR**

CFEP - Centre féminin d'éducation permanente asbl
Rue du Méridien 10 à Saint-Josse

Tél : 02 229 38 52
hbelfaqir.cfep@amazon.be

Association **C.T.L. La Barricade**

Adresse Chaussée de Haecht 66 à Saint-Josse

Activité Alphabétisation / Atelier d'expression orale

Engagement Minimum 3 heures par semaine

Période De septembre à juin

Conditions Co-animation avec le formatrice de l'association.

Contact **Camille MATTHYS**

C.T.L. La Barricade asbl
Chaussée de Haecht 66 à Saint-Josse

Tél : 02 219 69 96
ctl.barricade@skynet.be

Association Cultures&Santé

Adresse Rue d'Anderlecht 148 à Bruxelles

Activité Français langue étrangère

Engagement Selon disponibilité

Période De septembre à juin, hors congés scolaires

Conditions Défraiement.

Contact **Dominique DURIEUX**

Cultures&Santé asbl
Rue d'Anderlecht 148 à Bruxelles

Tél : 02 558 88 19 / 02 558 88 19
dominique.durieux@cultures-sante.be

Association Cultures-Elles

Adresse Place de la Reine 11 à Schaerbeek

Activité Secrétariat / Accueil du public / Suivi des projets

Engagement Selon disponibilité

Période De septembre à juin

Conditions

Contact **Gülcan BOZDAG**

Cultures-Elles asbl
Place de la Reine 11 à Schaerbeek

GSM : 0488 32 03 40
cultures-elles@live.be

Association **La Chôm'hier AID**

Adresse Rue Fransman 131 à Laeken

Activité Accueil du public / Aide au secrétariat

Engagement Minimum 3 matinées par semaine,
idéalement 5 matinées

Période Engagement immédiat puis de septembre à
juin

Conditions

Contact **Mathieu DANERO**

La Chôm'hier AID asbl
Rue Fransman 131 à Laeken

Tél : 02 241 32 30
mathieu.danero@chomhier.be

Association **La Chôm'hier AID**

Adresse Rue Fransman 131 à Laeken

Activité Alphabétisation

Engagement Selon disponibilité

Période De septembre à juin

Conditions

Contact **Mathieu DANERO**

La Chôm'hier AID asbl
Rue Fransman 131 à Laeken

Tél : 02 241 32 30
mathieu.danero@chomhier.be

Association **La Maison de quartier Buanderie**

Adresse Rue de la Buanderie 1 à Bruxelles

Activité Alphabétisation / Table de conversation

Engagement 1 ou 2 demi-jours par semaine

Période De septembre à juin

Conditions Encadrement prévu par l'équipe de la Maison de quartier.

Contact **Francine ABTS**
Karim TAFRANTI

La Maison de quartier Buanderie asbl
Rue de la Buanderie 1 à Bruxelles

Tél : 02 546 22 82
francine.abts@lmdq.be

Association **La Porte Verte**

Adresse Boulevard du Jubilé 124 à Molenbeek

Activité Alphabétisation

Engagement 6 heures par semaine + 1 réunion d'équipe mensuelle

Période De septembre à juin

Conditions Participer à la réunion d'équipe.

Contact **Samuel HAQUIN**

La Porte Verte asbl
Boulevard du Jubilé 124 à Molenbeek

Tél : 02 421 04 80

porteverte.snijboontje@skynet.be

Association **Le Manguier en Fleurs**

Adresse Rue Edmond Delcourt 23 à Anderlecht

Activité Alphabétisation / Français langue étrangère

Engagement Selon disponibilité

Période De septembre à juin

Conditions

Contact **Angélique MAYELE**

Le Manguier en Fleurs asbl
Rue Edmond Delcourt 23 à Anderlecht

Tél : 02 524 49 79
ntiyamangulu@skynet.be

Association **Le Pavillon (Maison de quartier)**

Adresse Rue de la stratégie 3 à Auderghem

Activité Alphabétisation / Français langue étrangère

Engagement Minimum 2 heures par semaine + réunion pédagogique tous les 2 mois

Période De septembre à juin

Conditions Participer aux réunions pédagogiques.

Contact **Béa PUES**

Le Pavillon asbl
Rue de la stratégie 3 à Auderghem

GSM : 0483 08 70 70
lepavillon1160@gmail.com

Association **Les 14 Maisons de quartier de la Ville de Bruxelles**

Adresse Multiple

Activité Alphabétisation / Français Langue Étrangère / Table de conversation

Engagement De 3 à 6 heures par semaine

Période

Conditions Contrat de volontariat avec défraiement sur bases légales.

Contact **Jamal GARANDO**

Maisons de Quartier asbl
Boulevard d'Anvers 31 à Bruxelles

Tél : 02 209 62 72
jamal.garando@lmdq.be

Association **Maison Couleur Femmes de Vie Féminine**

Adresse Avenue des Casernes 50 à Etterbeek

Activité Alphabétisation / Français langue étrangère /
Accueil du public

Engagement Minimum 2h30 une fois par semaine

Période De septembre à juin

Conditions

Contact **Fabiana CANEDO**
Marie-France DI BENEDETTO

Maison Couleur Femmes asbl
Avenue des Casernes 50 à Etterbeek

Tél : 02 640 76 67
mcf-fc@viefeminine.be
mcf-md@viefeminine.be

Association **Maison des Femmes - Lutte contre l'Exclusion Sociale**

Adresse Rue du Jardinier 75 A à Molenbeek

Activité Alphabétisation / Sorties socio-culturelles

Engagement Minimum 6 heures par semaine, maximum 9 heures + 2 heures de réunion pédagogique tous les 15 jours

Période De septembre à juin

Conditions Participer aux réunions pédagogiques et plus généralement à la vie du projet de l'association. Le matériel d'animation et les méthodes de référence sont fournis ainsi que l'encadrement. Les formations externes en relation avec l'atelier sont prises en charge.

Contact **Noura AMER**

Maison des Femmes - LES asbl
Rue du Jardinier 75 A à Molenbeek

Tél : 02 411 91 70

GSM : 0484 21 35 78

maisonfemme.coord@clescbsu.org

Association **Maison Mosaïque Laeken (Vie Féminine)**

Adresse Rue Tielemans 11 à Laeken

Activité Alphabétisation / Français langue étrangère

Engagement 3 heures par semaine + une réunion toutes les 6 semaines

Période De septembre à juin

Conditions Accompagnement et formation des bénévoles dans une démarche d'éducation permanente féministe.

Contact **Charlotte CHATELLE**

Maison Mosaïque Laeken asbl
Rue Tielemans 11 à Laeken

Tél : 02 427 71 69

mm-laeken@viefeminine.be

Association **Partenariat D+ Schaerbeek et Saint-Josse**

Adresse Institut Saint-Augustin
Rue de la Ruche 28 à Schaerbeek

Activité Alphabétisation

Engagement Mardi et jeudi après-midi

Période De septembre à juin

Conditions

Contact **Nathalie BOGAERT**

Partenariat D+ Schaerbeek et Saint-Josse
asbl
Rue de la Poste 156 à Schaerbeek

Tél : 02 217 11 14

GSM : 0486 68 28 36

info@partenariatdplus.be

Association **Welcome-Babbelkot**

Adresse Rue Peter Benoît 23 à Etterbeek

Activité Alphabétisation / Français langue étrangère

Engagement Minimum 3 heures par semaine de 9h00 à 12h00, les mardi, jeudi ou vendredi

Période De septembre à juin

Conditions

Contact **Bénédicte FOERSTER**

Welcome-Babbelkot asbl
Rue Peter Benoît 23 à Etterbeek

Tél : 02 640 80 98

GSM : 0473 34 44 81

babbelkot.bene@gmail.com



Lire et Ecrire

Bruxelles

Tél : 02 412 56 10

info@lire-et-ecrire.be

Crystal Palace

Rue de la Borne, 14 - B09

1080 Bruxelles

www.lire-et-ecrire.be

